L'allée des peupliers

♩= ±100

georges PACZYNSKI
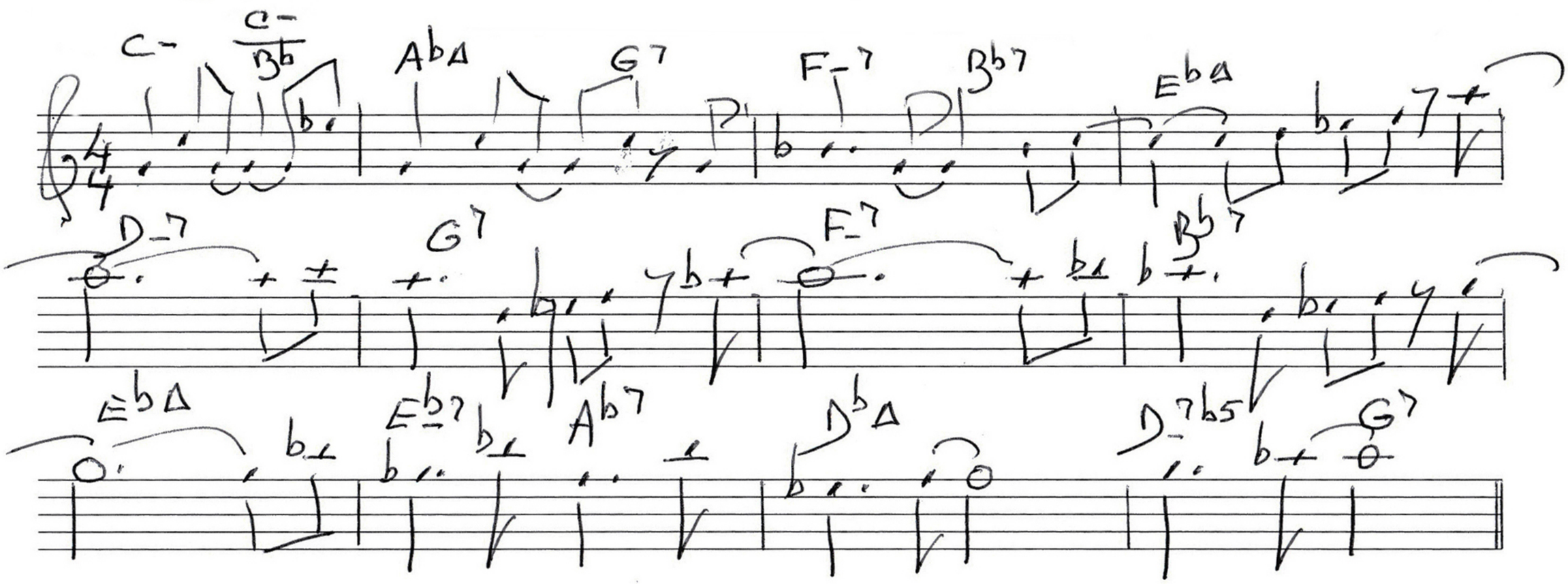
Avec générosité